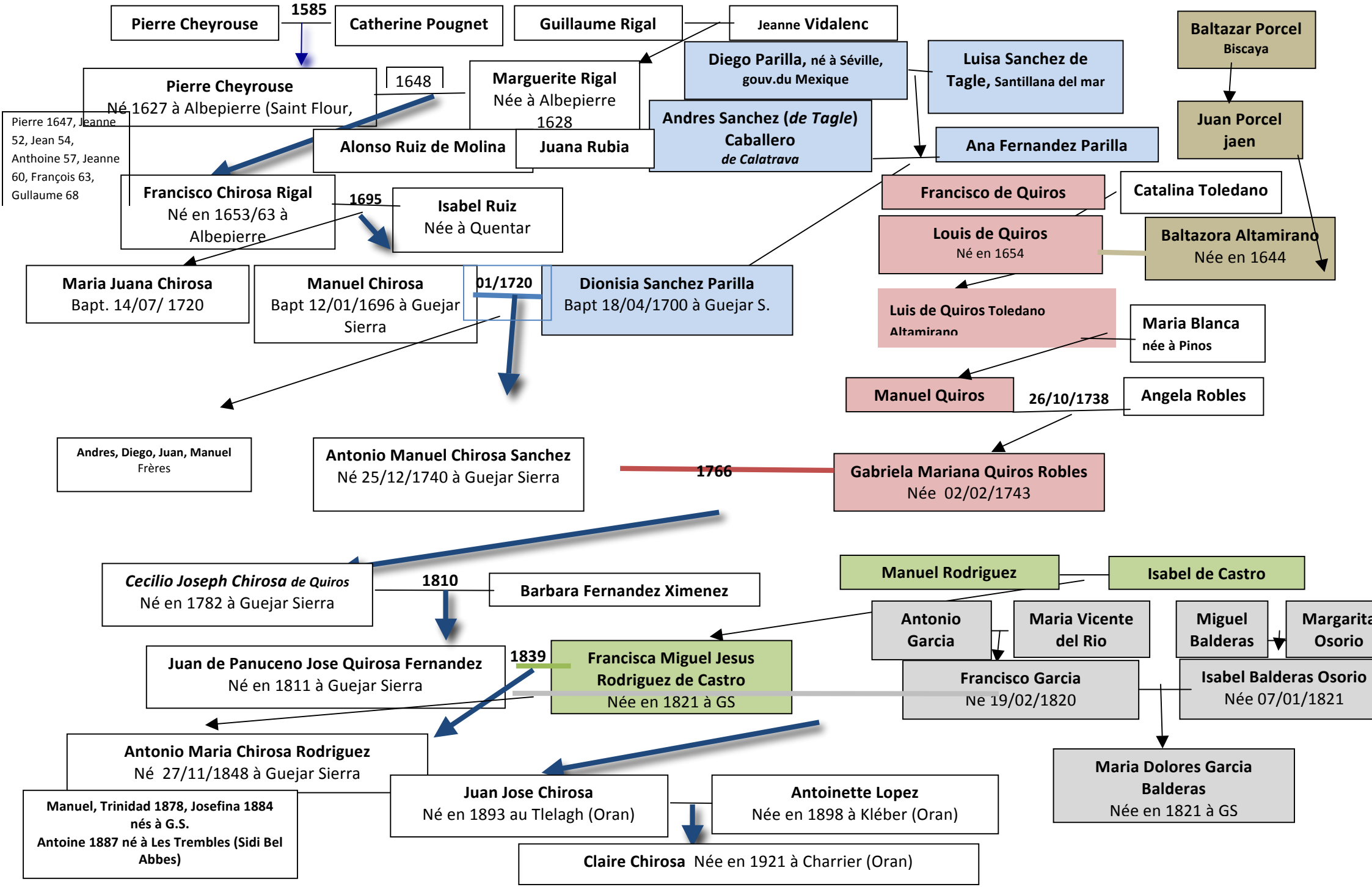
Pierre Cheyrouse
1585
Catherine Pougnet
Guillaume Rigal
Jeanne Vidalenc
Baltazar Porcel
Biscaya
Pierre Cheyrouse
Né 1627 à Albepierre (Saint Flour,
1648
Marguerite Rigal
Née à Albepierre
1628
Diego Parilla, né à Séville, gouv.du Mexique
Luisa Sanchez de Tagle, Santillana del mar
Juan Porcel
jaen
Pierre 1647, Jeanne 52, Jean 54, Anthoine 57, Jeanne 60, François 63, Gullaume 68
Alonso Ruiz de Molina
Juana Rubia
Andres Sanchez (de Tagle) Caballero
de Calatrava
Ana Fernandez Parilla
Francisco Chirosa Rigal
Né en 1653/63 à Albepierre
1695
Isabel Ruiz
Née à Quentar
Francisco de Quiros
Catalina Toledano
Louis de Quiros
Né en 1654
Baltazora Altamirano
Née en 1644
Maria Juana Chirosa
Bapt. 14/07/ 1720
Manuel Chirosa
Bapt 12/01/1696 à Guejar Sierra
01/1720
Dionisia Sanchez Parilla
Bapt 18/04/1700 à Guejar S.
Luis de Quiros Toledano Altamirano
Maria Blanca
née à Pinos
Manuel Quiros
26/10/1738
Angela Robles
Andres, Diego, Juan, Manuel
Frères
Antonio Manuel Chirosa Sanchez
Né 25/12/1740 à Guejar Sierra
1766
Gabriela Mariana Quiros Robles
Née 02/02/1743
Cecilio Joseph Chirosa de Quiros
Né en 1782 à Guejar Sierra
1810
Barbara Fernandez Ximenez
Manuel Rodriguez
Isabel de Castro
Antonio Garcia
Maria Vicente del Rio
Miguel Balderas
Margarita Osorio
Juan de Panuceno Jose Quirosa Fernandez
Né en 1811 à Guejar Sierra
1839
Francisca Miguel Jesus Rodriguez de Castro
Née en 1821 à GS
Francisco Garcia
Ne 19/02/1820
Isabel Balderas Osorio
Née 07/01/1821
Antonio Maria Chirosa Rodriguez
Né 27/11/1848 à Guejar Sierra
Maria Dolores Garcia Balderas
Née en 1821 à GS
Manuel, Trinidad 1878, Josefina 1884 nés à G.S.
Antoine 1887 né à Les Trembles (Sidi Bel Abbes)
Juan Jose Chirosa
Né en 1893 au Tlelagh (Oran)
Antoinette Lopez
Née en 1898 à Kléber (Oran)
Claire Chirosa Née en 1921 à Charrier (Oran)